

ANEXO I – Organograma

FIGURA XV - Organograma Funcional da ANCINE

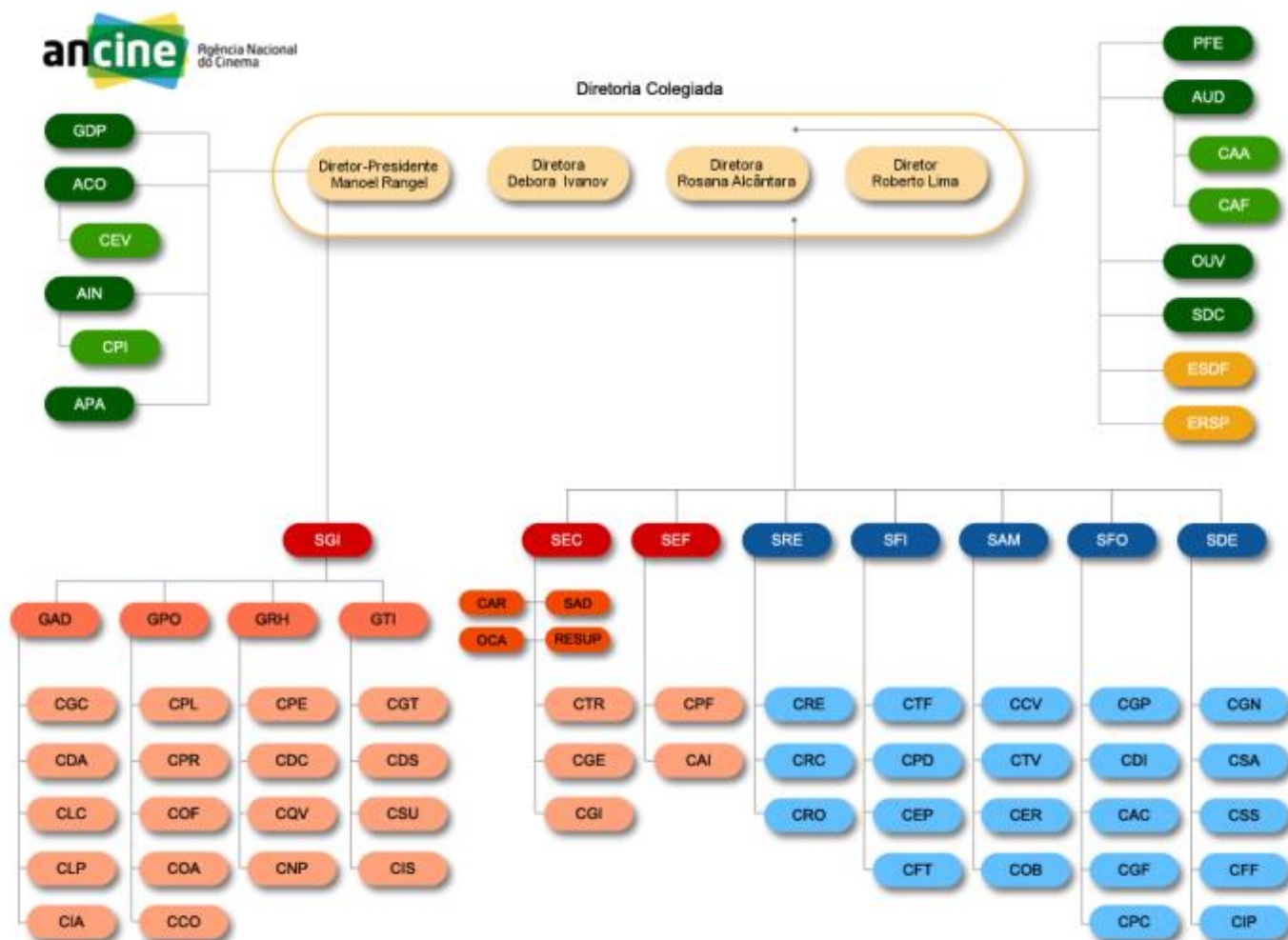

Fonte: Elaboração ANCINE

GDP – GABINETE DO DIRETOR-PRESIDENTE
 ACO – ASSESSORIA DE COMUNICAÇÃO
 CEV – COORDENAÇÃO DE EVENTOS
 AIN – ASSESSORIA INTERNACIONAL
 CPI – COORDENAÇÃO DE PROGRAMAS INTERNACIONAIS DE COOPERAÇÃO E INTERCÂMBIO
 APA – ASSESSORIA PARLAMENTAR

PFE – PROCURADORIA FEDERAL
 AUD – AUDITORIA INTERNA
 CAA – COORDENAÇÃO DE AUDITORIA INTERNA DE GESTÃO ADMINISTRATIVA
 CAF – COORDENAÇÃO DE AUDITORIA INTERNA DE GESTÃO FINALÍSTICA
 OUV – OUVIDORIA-GERAL
 SDC – SECRETARIA DA DIRETORIA COLEGIADA
 ESDF – ESCRITÓRIO-SEDE DISTRITO FEDERAL
 ERSF – ESCRITÓRIO REGIONAL SÃO PAULO

SGI – SECRETARIA DE GESTÃO INTERNA

GAD – GERÊNCIA DE ADMINISTRAÇÃO
 CGC – COORDENAÇÃO DE GESTÃO DE CONTRATOS
 CDA – COORDENAÇÃO DE DOCUMENTAÇÃO E ACERVO

CLC – COORDENAÇÃO DE LICITAÇÕES E COMPRAS
CLP – COORDENAÇÃO DE LOGÍSTICA E PATRIMÔNIO
CIA – COORDENAÇÃO DE INFRAESTRUTURA E ADMINISTRAÇÃO PREDIAL

GPO – GERÊNCIA DE PLANEJAMENTO, ORÇAMENTO, ARRECADAÇÃO E FINANÇAS
CPL – COORDENAÇÃO DE PLANEJAMENTO ORÇAMENTÁRIO
CPR – COORDENAÇÃO DE PROGRAMAÇÃO ORÇAMENTÁRIA
COF – COORDENAÇÃO DE EXECUÇÃO ORÇAMENTÁRIA E FINANCEIRA
COA – COORDENAÇÃO DE ARRECADAÇÃO
CCO – COORDENAÇÃO DE CONTABILIDADE

GRH – GERÊNCIA DE RECURSOS HUMANOS
CPE – COORDENAÇÃO DE ADMINISTRAÇÃO DE PESSOAL
CDC – COORDENAÇÃO DE DESENVOLVIMENTO DE COMPETÊNCIAS
CQV – COORDENAÇÃO DE QUALIDADE DE VIDA E BEM ESTAR
CNP – COORDENAÇÃO DE NORMAS E PROCEDIMENTOS DE PESSOAL

GTI – GERÊNCIA DE TECNOLOGIA DA INFORMAÇÃO
CGT – COORDENAÇÃO DE GOVERNANÇA E PROJETOS DE TECNOLOGIA DA INFORMAÇÃO
CDS – COORDENAÇÃO DE DESENVOLVIMENTO DE SISTEMAS DE INFORMAÇÃO
CSU – COORDENAÇÃO DE SUPORTE E SERVIÇOS AO USUÁRIO
CIS – COORDENAÇÃO DE INFRAESTRUTURA E SEGURANÇA DA INFORMAÇÃO

SEC – SECRETARIA EXECUTIVA
CAR – COMITÊ DE ASSUNTOS REGULATÓRIOS
OCA – COMITÊ DO OBSERVATÓRIO DO CINEMA E DO AUDIOVISUAL
SAD – COMITÊ DE GOVERNANÇA DO SISTEMA ANCINE DIGITAL
RESUP – REUNIÃO DE SUPERINTENDENTES
CTR – COORDENAÇÃO DE ANÁLISE TÉCNICA DE REGULAÇÃO
CGE – COORDENAÇÃO DE GESTÃO SETORIAL E ESTRATÉGICA
CGI – COORDENAÇÃO DE GESTÃO DA INFORMAÇÃO

SEF – SECRETARIA DE POLÍTICAS DE FINANCIAMENTO
CPF – COORDENAÇÃO DE PLANEJAMENTO DE FOMENTO
CAI – COORDENAÇÃO DE ARTICULAÇÃO INSTITUCIONAL PARA AÇÕES DE FOMENTO

SRE – SUPERINTENDÊNCIA DE REGISTRO
CRE – COORDENAÇÃO DE REGISTRO E CLASSIFICAÇÃO DE AGENTES ECONÔMICOS
CRC – COORDENAÇÃO DE REGISTRO DE TÍTULO PARA COMERCIALIZAÇÃO E COMUNICAÇÃO PÚBLICA
CRO – COORDENAÇÃO DE REGISTRO E CLASSIFICAÇÃO DE OBRA AUDIOVISUAL

SFI – SUPERINTENDÊNCIA DE FISCALIZAÇÃO
CTF – COORDENAÇÃO DE ANÁLISE TÉCNICA DE FISCALIZAÇÃO
CPD – COORDENAÇÃO DE FISCALIZAÇÃO DAS ATIVIDADES DE PRODUÇÃO, DISTRIBUIÇÃO E COMUNICAÇÃO PÚBLICA
CEP – COORDENAÇÃO DE FISCALIZAÇÃO DAS ATIVIDADES DE EMPACOTAMENTO E PROGRAMAÇÃO
CFT – COORDENAÇÃO DE FISCALIZAÇÃO TRIBUTÁRIA

SAM – SUPERINTENDÊNCIA DE ANÁLISE DE MERCADO
CCV – COORDENAÇÃO DE MONITORAMENTO DE CINEMA, VÍDEO DOMÉSTICO E VÍDEO POR DEMANDA
CTV – COORDENAÇÃO DE MONITORAMENTO DE TELEVISÃO ABERTA E PAGA
CER – COORDENAÇÃO DE ESTUDOS REGULATÓRIOS E CONCORRENCIAIS
COB – COORDENAÇÃO DO OBSERVATÓRIO DO CINEMA E DO AUDIOVISUAL

SFO – SUPERINTENDÊNCIA DE FOMENTO
CGP – COORDENAÇÃO DE GESTÃO DE PROCESSOS DE FOMENTO
CDI – COORDENAÇÃO DE ANÁLISE DE DIREITOS
CAC – COORDENAÇÃO DE ACOMPANHAMENTO DE PROJETOS
CGF – COORDENAÇÃO DE GESTÃO FINANCEIRA
CPC – COORDENAÇÃO DE PRESTAÇÃO DE CONTAS

SDE – SUPERINTENDÊNCIA DE DESENVOLVIMENTO ECONÔMICO

CGN – COORDENAÇÃO DE GESTÃO INTEGRADA E ANÁLISE DE NEGÓCIOS
CSA – COORDENAÇÃO DE SUPORTE AUTOMÁTICO
CSS – COORDENAÇÃO DE SUPORTE SELETIVO
CFF – COORDENAÇÃO DE GESTÃO FÍSICA E FINANCEIRA
CIP – COORDENAÇÃO DE INFRAESTRUTURA E PROJETOS ESPECIAIS

ANEXO II - Demonstrações contábeis exigidas pela Lei 4.320/64 e notas explicativas



MINISTÉRIO DA FAZENDA
SECRETARIA DO TESOURO NACIONAL

EXERCÍCIO 2016 PERÍODO Anual

TÍTULO BALANÇO FINANCEIRO - TODOS OS ORÇAMENTOS

EMISSÃO 01/03/2017 PAGINA 1

SUBTÍTULO 20203 - AGENCIA NACIONAL DO CINEMA - AUTARQUIA

ORGAO SUPERIOR 42000 - MINISTERIO DA CULTURA

VALORES EM UNIDADES DE REAL

INGRESSOS			DISPÊNDIOS		
ESPECIFICAÇÃO	2016	2015	ESPECIFICAÇÃO	2016	2015
Receitas Orçamentárias	3.011.040,18	2.857.856,13	Despesas Orçamentárias	882.916.260,66	786.020.978,06
Ordinárias	449.973,68	1.462.125,59	Ordinárias	144.704.346,50	133.903.871,07
Vinculadas	2.625.673,16	1.516.415,19	Vinculadas	738.211.914,16	652.117.106,99
Outros Recursos Vinculados a Órgãos e Programas	2.625.673,16	1.516.415,19	Operação de Crédito		3.259.246,70
(-) Deduções da Receita Orçamentária	-64.606,66	-120.684,65	Outros Recursos Vinculados a Órgãos e Programas	683.233.176,22	632.062.320,93
			Outros Recursos Vinculados a Fundos	54.978.737,94	16.795.539,36
Transferências Financeiras Recebidas	884.100.882,42	712.431.742,52	Transferências Financeiras Concedidas	1.263.992.886,30	1.081.203.559,95
Resultantes da Execução Orçamentária	120.792.107,74	115.291.256,16	Resultantes da Execução Orçamentária	2.591.909,47	658.511,85
Repasse Recebido	120.792.107,74	115.291.256,16	Repasse Concedido	2.591.909,47	658.511,85
Independentes da Execução Orçamentária	763.308.774,68	597.140.486,36	Independentes da Execução Orçamentária	1.261.400.976,83	1.080.545.048,10
Transferências Recebidas para Pagamento de RP	762.583.332,90	595.990.503,18	Transferências Concedidas para Pagamento de RP	8.028.554,84	6.949.242,94
Demais Transferências Recebidas	264.270,75	512.117,13	Demais Transferências Concedidas	800.000,00	
Movimentação de Saldos Patrimoniais	461.171,03	637.866,05	Movimento de Saldos Patrimoniais	1.252.572.421,99	1.073.595.805,16
Aporte ao RPPS	-	-	Aporte ao RPPS	-	-
Aporte ao RGPS	-	-	Aporte ao RGPS	-	-
Recebimentos Extraorçamentários	2.007.517.328,32	1.742.060.798,07	Despesas Extraorçamentárias	746.261.525,35	593.948.514,01
Inscrição dos Restos a Pagar Processados	479.002,22	929.401,77	Pagamento dos Restos a Pagar Processados	257.313.646,72	148.379,47
Inscrição dos Restos a Pagar Não Processados	757.408.986,84	671.188.703,38	Pagamento dos Restos a Pagar Não Processados	488.207.315,61	593.463.094,15
Depósitos Restituíveis e Valores Vinculados	799.344,98	309.292,29	Depósitos Restituíveis e Valores Vinculados	740.563,02	337.040,39
Outros Recebimentos Extraorçamentários	1.248.829.994,28	1.069.633.400,63	Outros Pagamentos Extraorçamentários	-	-
Arrecadação de Outra Unidade	1.248.829.994,28	1.069.604.948,55			
Valores para Compensação		5.516,14			
Demais Recebimentos		22.935,94			
Saldo do Exercício Anterior	95.825,96	3.918.481,26	Saldo para o Exercício Seguinte	1.554.404,57	95.825,96
Caixa e Equivalentes de Caixa	95.825,96	3.918.481,26	Caixa e Equivalentes de Caixa	1.554.404,57	95.825,96
TOTAL	2.894.725.076,88	2.461.268.877,98	TOTAL	2.894.725.076,88	2.461.268.877,98



MINISTÉRIO DA FAZENDA
SECRETARIA DO TESOURO NACIONAL

EXERCÍCIO 2016 PERÍODO Anual

TÍTULO BALANÇO ORÇAMENTÁRIO - TODOS OS ORÇAMENTOS

EMISSÃO 01/03/2017 PAGINA 1

SUBTÍTULO 20203 - AGENCIA NACIONAL DO CINEMA - AUTARQUIA

ÓRGÃO SUPERIOR 42000 - MINISTÉRIO DA CULTURA

VALORES EM UNIDADES DE REAL

RECEITA				
RECEITAS ORÇAMENTÁRIAS	PREVISÃO INICIAL	PREVISÃO ATUALIZADA	RECEITAS REALIZADAS	SALDO
RECEITAS CORRENTES	1.577.840,00	1.577.840,00	3.011.040,18	1.433.200,18
Receitas Tributárias	-	-	-	-
Impostos	-	-	-	-
Taxas	-	-	-	-
Contribuições de Melhoria	-	-	-	-
Receitas de Contribuições	-	-	699,70	699,70
Contribuições Sociais	-	-	-	-
Contribuições de Intervenção no Domínio Econômico	-	-	699,70	699,70
Cont. Entidades Privadas de Serviço Social Formação Profis.	-	-	-	-
Receita Patrimonial	-	-	-	-
Exploração do Patrimônio Imobiliário do Estado	-	-	-	-
Valores Mobiliários	-	-	-	-
Delegação de Serviços Públicos	-	-	-	-
Exploração de Recursos Naturais	-	-	-	-
Exploração do Patrimônio Intangível	-	-	-	-
Cessão de Direitos	-	-	-	-
Demais Receitas Patrimoniais	-	-	-	-
Receita Agropecuária	-	-	-	-
Receita Industrial	-	-	-	-
Receitas de Serviços	-	-	1.973,20	1.973,20
Serviços Administrativos e Comerciais Gerais	-	-	1.973,20	1.973,20
Serviços e Atividades Referentes à Navegação e ao Transporte	-	-	-	-
Serviços e Atividades Referentes à Saúde	-	-	-	-
Serviços e Atividades Financeiras	-	-	-	-
Outros Serviços	-	-	-	-
Transferências Correntes	-	-	-	-
Outras Receitas Correntes	1.577.840,00	1.577.840,00	3.008.367,28	1.430.527,28
Multas Administrativas, Contratuais e Judiciais	1.577.840,00	1.577.840,00	2.575.235,12	997.395,12
Indenizações, Restituições e Ressarcimentos	-	-	422.810,29	422.810,29
Bens, Direitos e Valores Incorporados ao Patrimônio Público	-	-	-	-
Demais Receitas Correntes	-	-	10.321,87	10.321,87
RECEITAS DE CAPITAL	-	-	-	-
Operações de Crédito	-	-	-	-
Operações de Crédito - Mercado Interno	-	-	-	-
Operações de Crédito - Mercado Externo	-	-	-	-
Alienação de Bens	-	-	-	-
Alienação de Bens Móveis	-	-	-	-
Alienação de Bens Imóveis	-	-	-	-
Alienação de Bens Intangíveis	-	-	-	-
Amortização de Empréstimos	-	-	-	-
Transferências de Capital	-	-	-	-
Outras Receitas de Capital	-	-	-	-



MINISTÉRIO DA FAZENDA
SECRETARIA DO TESOURO NACIONAL

EXERCÍCIO 2016 PERÍODO Anual

TÍTULO BALANÇO ORÇAMENTÁRIO - TODOS OS ORÇAMENTOS

EMISSÃO 01/03/2017 PAGINA 2

SUBTÍTULO 20203 - AGENCIA NACIONAL DO CINEMA - AUTARQUIA

ORGAO SUPERIOR 42000 - MINISTERIO DA CULTURA

VALORES EM UNIDADES DE REAL

RECEITA				
RECEITAS ORÇAMENTÁRIAS	PREVISÃO INICIAL	PREVISÃO ATUALIZADA	RECEITAS REALIZADAS	SALDO
Integralização do Capital Social	-	-	-	-
Resultado do Banco Central do Brasil	-	-	-	-
Remuneração das Disponibilidades do Tesouro Nacional	-	-	-	-
Resgate de Títulos do Tesouro Nacional	-	-	-	-
Demais Receitas de Capital	-	-	-	-
RECURSOS ARRECADADOS EM EXERCÍCIOS ANTERIORES	-	-	-	-
SUBTOTAL DE RECEITAS	1.577.840,00	1.577.840,00	3.011.040,18	1.433.200,18
REFINANCIAMENTO	-	-	-	-
Operações de Crédito - Mercado Interno	-	-	-	-
Mobiliária	-	-	-	-
Contratual	-	-	-	-
Operações de Crédito - Mercado Externo	-	-	-	-
Mobiliária	-	-	-	-
Contratual	-	-	-	-
SUBTOTAL COM REFINANCIAMENTO	1.577.840,00	1.577.840,00	3.011.040,18	1.433.200,18
DÉFICIT			879.905.220,48	879.905.220,48
TOTAL	1.577.840,00	1.577.840,00	882.916.260,66	881.338.420,66
DETALHAMENTO DOS AJUSTES NA PREVISÃO ATUALIZADA	-	4.159.495,00	4.159.495,00	-
Créditos Adicionais Abertos com Superávit Financeiro	-	4.159.495,00	4.159.495,00	-
Créditos Adicionais Abertos com Excesso de Arrecadação	-	-	-	-
Créditos Cancelados Líquidos	-	-	-	-
Créditos Adicionais Reabertos	-	-	-	-

DESPESA						
DESPESAS ORÇAMENTÁRIAS	DOTAÇÃO INICIAL	DOTAÇÃO ATUALIZADA	DESPESAS EMPENHADAS	DESPESAS LIQUIDADAS	DESPESAS PAGAS	SALDO DA DOTAÇÃO
DESPESAS CORRENTES	117.834.966,00	147.302.246,00	160.899.284,66	124.546.962,46	124.067.960,24	-13.597.038,66
Pessoal e Encargos Sociais	75.226.823,00	84.807.834,00	82.602.541,66	82.388.447,52	82.244.721,45	2.205.292,34
Juros e Encargos da Dívida	-	-	-	-	-	-
Outras Despesas Correntes	42.608.143,00	62.494.412,00	78.296.743,00	42.158.514,94	41.823.238,79	-15.802.331,00
DESPESAS DE CAPITAL	9.919.452,00	12.416.976,00	722.016.976,00	960.311,36	960.311,36	-709.600.000,00
Investimentos	4.923.547,00	7.223.931,00	16.823.931,00	960.311,36	960.311,36	-9.600.000,00
Inversões Financeiras	4.995.905,00	5.193.045,00	705.193.045,00	-	-	-700.000.000,00
Amortização da Dívida	-	-	-	-	-	-
RESERVA DE CONTINGÊNCIA	-	-	-	-	-	-
RESERVA DO RPPS	-	-	-	-	-	-
SUBTOTAL DAS DESPESAS	127.754.418,00	159.719.222,00	882.916.260,66	125.507.273,82	125.028.271,60	-723.197.038,66
AMORTIZAÇÃO DA DÍVIDA / REFINANCIAMENTO	-	-	-	-	-	-
Amortização da Dívida Interna	-	-	-	-	-	-
Dívida Mobiliária	-	-	-	-	-	-
Outras Dívidas	-	-	-	-	-	-
Amortização da Dívida Externa	-	-	-	-	-	-
Dívida Mobiliária	-	-	-	-	-	-



MINISTÉRIO DA FAZENDA
SECRETARIA DO TESOURO NACIONAL

EXERCÍCIO 2016 PERÍODO Anual

TÍTULO BALANÇO ORÇAMENTÁRIO - TODOS OS ORÇAMENTOS

EMISSÃO 01/03/2017 PAGINA 3

SUBTÍTULO 20203 - AGENCIA NACIONAL DO CINEMA - AUTARQUIA

ORGAO SUPERIOR 42000 - MINISTERIO DA CULTURA

VALORES EM UNIDADES DE REAL

DESPESA						
DESPESAS ORÇAMENTÁRIAS	DOTAÇÃO INICIAL	DOTAÇÃO ATUALIZADA	DESPESAS EMPENHADAS	DESPESAS LIQUIDADAS	DESPESAS PAGAS	SALDO DA DOTAÇÃO
Outras Dívidas	-	-	-	-	-	-
SUBTOTAL COM REFINANCIAMENTO	127.754.418,00	159.719.222,00	882.916.260,66	125.507.273,82	125.028.271,60	-723.197.038,66
TOTAL	127.754.418,00	159.719.222,00	882.916.260,66	125.507.273,82	125.028.271,60	-723.197.038,66

ANEXO 1 - DEMONSTRATIVO DE EXECUÇÃO DOS RESTOS A PAGAR NÃO PROCESSADOS

DESPESAS ORÇAMENTÁRIAS	INSCRITOS EM EXERCÍCIOS ANTERIORES	INSCRITOS EM 31 DE DEZEMBRO DO EXERCÍCIO ANTERIOR	LIQUIDADOS	PAGOS	CANCELADOS	SALDO
DESPESAS CORRENTES	8.352.754,22	60.357.395,40	27.501.371,70	27.501.371,70	2.141.429,40	39.067.348,52
Pessoal e Encargos Sociais	-	268.062,62	91.321,82	91.321,82	-	176.740,80
Juros e Encargos da Dívida	-	-	-	-	-	-
Outras Despesas Correntes	8.352.754,22	60.089.332,78	27.410.049,88	27.410.049,88	2.141.429,40	38.890.607,72
DESPESAS DE CAPITAL	21.423.954,24	610.831.307,98	464.705.943,91	460.705.943,91	142.318,45	171.406.999,86
Investimentos	21.423.954,24	6.851.278,49	6.692.449,91	2.692.449,91	142.318,45	25.440.464,37
Inversões Financeiras	-	603.980.029,49	458.013.494,00	458.013.494,00	-	145.966.535,49
Amortização da Dívida	-	-	-	-	-	-
TOTAL	29.776.708,46	671.188.703,38	492.207.315,61	488.207.315,61	2.283.747,85	210.474.348,38

ANEXO 2 - DEMONSTRATIVO DE EXECUÇÃO RESTOS A PAGAR PROCESSADOS E NAO PROCESSADOS LIQUIDADOS

DESPESAS ORÇAMENTÁRIAS	INSCRITOS EM EXERCÍCIOS ANTERIORES	INSCRITOS EM 31 DE DEZEMBRO DO EXERCÍCIO ANTERIOR	PAGOS	CANCELADOS	SALDO
DESPESAS CORRENTES	997,76	22.810.520,60	15.544.638,72	729,28	7.266.150,36
Pessoal e Encargos Sociais	-	26.062,98	-	729,28	25.333,70
Juros e Encargos da Dívida	-	-	-	-	-
Outras Despesas Correntes	997,76	22.784.457,62	15.544.638,72	-	7.240.816,66
DESPESAS DE CAPITAL	-	430.263.183,68	241.769.008,00	187,68	188.493.988,00
Investimentos	-	187,68	-	187,68	-
Inversões Financeiras	-	430.262.996,00	241.769.008,00	-	188.493.988,00
Amortização da Dívida	-	-	-	-	-
TOTAL	997,76	453.073.704,28	257.313.646,72	916,96	195.760.138,36



MINISTÉRIO DA FAZENDA
SECRETARIA DO TESOURO NACIONAL

EXERCÍCIO 2016 PERÍODO Anual

TÍTULO BALANÇO PATRIMONIAL - TODOS OS ORÇAMENTOS

EMISSÃO 01/03/2017 PAGINA 2

SUBTÍTULO 20203 - AGENCIA NACIONAL DO CINEMA - AUTARQUIA

ÓRGÃO SUPERIOR 42000 - MINISTÉRIO DA CULTURA

VALORES EM UNIDADES DE REAL

ATIVO			PASSIVO		
ESPECIFICAÇÃO	2016	2015	ESPECIFICAÇÃO	2016	2015
Softwares	9.588.233,02	10.327.391,40			
Softwares	17.219.703,64	14.713.194,21			
(-) Amortização Acumulada de Softwares	-7.631.470,62	-4.385.802,81			
(-) Redução ao Valor Recuperável de Softwares	-	-			
Marcas, Direitos e Patentes Industriais	-	-			
Marcas, Direitos e Patentes Industriais	-	-			
(-) Amortização Acumulada de Marcas, Direitos e Patentes Ind	-	-			
(-) Redução ao Valor Recuperável de Marcas, Direitos e Pat.	-	-			
Direitos de Uso de Imóveis	-	-			
Direitos de Uso de Imóveis	-	-			
(-) Amortização Acumulada de Direito de Uso de Imóveis	-	-			
(-) Redução ao Valor Recuperável Direito de Uso de Imóveis	-	-			
Diferido	-	-			
TOTAL DO ATIVO	2.313.537.456,94	1.603.282.963,70	TOTAL DO PASSIVO E PATRIMÔNIO LÍQUIDO	2.313.537.456,94	1.603.282.963,70

ATIVO			PASSIVO		
ESPECIFICAÇÃO	2016	2015	ESPECIFICAÇÃO	2016	2015
ATIVO FINANCEIRO	1.554.404,57	95.825,96	PASSIVO FINANCEIRO	1.164.209.615,69	1.167.198.767,81
ATIVO PERMANENTE	2.311.983.052,37	1.603.187.137,74	PASSIVO PERMANENTE	-	-
			SALDO PATRIMONIAL	1.149.327.841,25	436.084.195,89

Quadro de Compensações

ATIVO			PASSIVO		
ESPECIFICAÇÃO	2016	2015	ESPECIFICAÇÃO	2016	2015
ESPECIFICAÇÃO / Saldo dos Atos Potenciais Ativos			ESPECIFICAÇÃO / Saldo dos Atos Potenciais Passivos		
SALDO DOS ATOS POTENCIAIS ATIVOS	2.144.390,36	1.555.930,27	SALDO DOS ATOS POTENCIAIS PASSIVOS	132.300.891,27	101.519.416,08
Execução dos Atos Potenciais Ativos	2.144.390,36	1.555.930,27	Execução dos Atos Potenciais Passivos	132.300.891,27	101.519.416,08
Garantias e Contragarantias Recebidas a Executar	2.144.390,36	1.555.930,27	Garantias e Contragarantias Concedidas a Execut	-	-
Direitos Conveniados e Outros Instrumentos Cong	-	-	Obrigações Conveniadas e Outros Instrum Congên	50.544.135,65	43.834.519,28
Direitos Contratuais a Executar	-	-	Obrigações Contratuais a Executar	81.756.755,62	57.684.896,80
Outros Atos Potenciais Ativos a Executar	-	-	Outros Atos Potenciais Passivos a Executar	-	-
TOTAL	2.144.390,36	1.555.930,27	TOTAL	132.300.891,27	101.519.416,08

DEMONSTRATIVO DO SUPERÁVIT/DÉFICIT FINANCEIRO APURADO NO BALANÇO PATRIMONIAL

DESTINAÇÃO DE RECURSOS	SUPERÁVIT/DÉFICIT FINANCEIRO
Recursos Ordinários	-34.818.890,24
Recursos Vinculados	-1.127.836.320,88
Outros Recursos Vinculados a Órgãos e Programas	-1.030.406.854,40
Outros Recursos Vinculados a Fundos	-97.429.466,48
TOTAL	-1.162.655.211,12



TÍTULO	DEMONSTRAÇÕES DOS FLUXOS DE CAIXA - TODOS OS ORÇAMENTOS
--------	---

SUBTÍTULO	20203 - AGENCIA NACIONAL DO CINEMA - AUTARQUIA
-----------	--

ÓRGÃO SUPERIOR	42000 - MINISTERIO DA CULTURA
----------------	-------------------------------

VALORES EM UNIDADES DE REAL

	2016	2015
FLUXOS DE CAIXA DAS ATIVIDADES DAS OPERAÇÕES	704.893.841,88	520.954.212,43
INGRESSOS	2.136.741.261,86	1.785.232.291,57
Receitas Derivadas e Originárias	3.011.040,18	2.857.856,13
Receita Tributária	-	-
Receita de Contribuições	699,70	-
Receita Agropecuária	-	-
Receita Industrial	-	-
Receita de Serviços	1.973,20	57,25
Remuneração das Disponibilidades	-	-
Outras Receitas Derivadas e Originárias	3.008.367,28	2.857.798,88
Transferências Correntes Recebidas	-	-
Intergovernamentais	-	-
Dos Estados e/ou Distrito Federal	-	-
Dos Municípios	-	-
Intragovernamentais	-	-
Outras Transferências Correntes Recebidas	-	-
Outros Ingressos das Operações	2.133.730.221,68	1.782.374.435,44
Ingressos Extraorçamentários	799.344,98	309.292,29
Transferências Financeiras Recebidas	884.100.882,42	712.431.742,52
Arrecadação de Outra Unidade	1.248.829.994,28	1.069.604.948,55
Valores para Compensação	-	5.516,14
Demais Recebimentos	-	22.935,94
DESEMBOLSOS	-1.431.847.419,98	-1.264.278.079,14
Pessoal e Demais Despesas	-130.169.009,50	-130.599.356,99
Legislativo	-	-
Judiciário	-	-
Essencial à Justiça	-	-
Administração	-	-
Defesa Nacional	-	-
Segurança Pública	-	-
Relações Exteriores	-	-
Assistência Social	-	-
Previdência Social	-334.001,20	-307.256,35
Saúde	-	-
Trabalho	-	-
Educação	-	-
Cultura	-129.835.008,30	-130.292.100,64
Direitos da Cidadania	-	-
Urbanismo	-	-
Habitação	-	-
Saneamento	-	-
Gestão Ambiental	-	-
Ciência e Tecnologia	-	-
Agricultura	-	-



MINISTÉRIO DA FAZENDA
SECRETARIA DO TESOURO NACIONAL

EXERCÍCIO 2016 PERÍODO Anual

TÍTULO DEMONSTRAÇÕES DOS FLUXOS DE CAIXA - TODOS OS ORÇAMENTOS

EMISSÃO 01/03/2017 PAGINA 2

SUBTÍTULO 20203 - AGENCIA NACIONAL DO CINEMA - AUTARQUIA

ÓRGÃO SUPERIOR 42000 - MINISTERIO DA CULTURA

VALORES EM UNIDADES DE REAL

	2016	2015
Organização Agrária	-	-
Indústria	-	-
Comércio e Serviços	-	-
Comunicações	-	-
Energia	-	-
Transporte	-	-
Desporto e Lazer	-	-
Encargos Especiais	-	-
(+/-) Ordens Bancárias não Sacadas - Cartão de Pagamento	-	-
Juros e Encargos da Dívida	-	-
Juros e Correção Monetária da Dívida Interna	-	-
Juros e Correção Monetária da Dívida Externa	-	-
Outros Encargos da Dívida	-	-
Transferências Concedidas	-36.944.961,16	-52.138.121,81
Intergovernamentais	-	-3.800.000,00
A Estados e/ou Distrito Federal	-	-3.800.000,00
A Municípios	-	-
Intragovernamentais	-14.001.297,99	-19.414.023,54
Outras Transferências Concedidas	-22.943.663,17	-28.924.098,27
Outros Desembolsos das Operações	-1.264.733.449,32	-1.081.540.600,34
Dispêndios Extraorçamentários	-740.563,02	-337.040,39
Transferências Financeiras Concedidas	-1.263.992.886,30	-1.081.203.559,95
FLUXOS DE CAIXA DAS ATIVIDADES DE INVESTIMENTO	-703.435.263,27	-524.776.867,73
INGRESSOS	-	-
Alienação de Bens	-	-
Amortização de Empréstimos e Financiamentos Concedidos	-	-
Outros Ingressos de Investimentos	-	-
DESEMBOLSOS	-703.435.263,27	-524.776.867,73
Aquisição de Ativo Não Circulante	-700.748.566,16	-490.028.934,07
Concessão de Empréstimos e Financiamentos	-	-30.925.115,00
Outros Desembolsos de Investimentos	-2.686.697,11	-3.822.818,66
FLUXOS DE CAIXA DAS ATIVIDADES DE FINANCIAMENTO	-	-
INGRESSOS	-	-
Operações de Crédito	-	-
Integralização do Capital Social de Empresas Estatais	-	-
Transferências de Capital Recebidas	-	-
Intergovernamentais	-	-
Dos Estados e/ou Distrito Federal	-	-
Dos Municípios	-	-
Intragovernamentais	-	-
Outras Transferências de Capital Recebidas	-	-
Outros Ingressos de Financiamento	-	-
DESEMBOLSOS	-	-
Amortização / Refinanciamento da Dívida	-	-



MINISTÉRIO DA FAZENDA
SECRETARIA DO TESOURO NACIONAL

EXERCÍCIO 2016 PERÍODO Anual

TÍTULO DEMONSTRAÇÕES DOS FLUXOS DE CAIXA - TODOS OS ORÇAMENTOS

EMISSÃO 01/03/2017 PAGINA 3

SUBTÍTULO 20203 - AGENCIA NACIONAL DO CINEMA - AUTARQUIA

ORGAO SUPERIOR 42000 - MINISTERIO DA CULTURA

VALORES EM UNIDADES DE REAL

	2016	2015
Outros Desembolsos de Financiamento	-	-
GERAÇÃO LÍQUIDA DE CAIXA E EQUIVALENTES DE CAIXA	1.458.578,61	-3.822.655,30
CAIXA E EQUIVALENTES DE CAIXA INICIAL	95.825,96	3.918.481,26
CAIXA E EQUIVALENTE DE CAIXA FINAL	1.554.404,57	95.825,96



TÍTULO	DEMONSTRAÇÕES DAS VARIAÇÕES PATRIMONIAIS - TODOS OS ORÇAMENTOS
--------	--

SUBTÍTULO	20203 - AGENCIA NACIONAL DO CINEMA - AUTARQUIA
-----------	--

ÓRGÃO SUPERIOR	42000 - MINISTERIO DA CULTURA
----------------	-------------------------------

VALORES EM UNIDADES DE REAL

VARIAÇÕES PATRIMONIAIS QUANTITATIVAS		
	2016	2015
VARIAÇÕES PATRIMONIAIS AUMENTATIVAS	2.193.341.082,39	2.529.875.386,65
Impostos, Taxas e Contribuições de Melhoria	-	-
Impostos	-	-
Taxas	-	-
Contribuições de Melhoria	-	-
Contribuições	1.207.578.074,95	1.054.332.912,61
Contribuições Sociais	-	-
Contribuições de Intervenção no Domínio Econômico	1.207.578.074,95	1.054.332.912,61
Contribuição de Iluminação Pública	-	-
Contribuições de Interesse das Categorias Profissionais	-	-
Exploração e Venda de Bens, Serviços e Direitos	1.973,20	57,25
Venda de Mercadorias	-	-
Vendas de Produtos	-	-
Exploração de Bens, Direitos e Prestação de Serviços	1.973,20	57,25
Variações Patrimoniais Aumentativas Financeiras	136.675,29	23.797,10
Juros e Encargos de Empréstimos e Financiamentos Concedidos	-	-
Juros e Encargos de Mora	136.675,29	23.797,10
Variações Monetárias e Cambiais	-	-
Descontos Financeiros Obtidos	-	-
Remuneração de Depósitos Bancários e Aplicações Financeiras	-	-
Aportes do Banco Central	-	-
Outras Variações Patr. Aumentativas Financeiras	-	-
Transferências e Delegações Recebidas	884.106.120,50	712.434.901,80
Transferências Intragovernamentais	884.100.882,42	712.431.742,52
Transferências Intergovernamentais	-	-
Transferências das Instituições Privadas	-	-
Transferências das Instituições Multigovernamentais	-	-
Transferências de Consórcios Públicos	-	-
Transferências do Exterior	-	-
Execução Orçamentária Delegada de Entes	-	-
Transferências de Pessoas Físicas	-	-
Outras Transferências e Delegações Recebidas	5.238,08	3.159,28
Valorização e Ganhos c/ Ativos e Desincorporação de Passivos	13.208.011,68	718.095.530,77
Reavaliação de Ativos	-	-
Ganhos com Alienação	-	-
Ganhos com Incorporação de Ativos	76.986,40	712.737.960,01
Ganhos com Desincorporação de Passivos	13.131.025,28	5.357.570,76
Reversão de Redução ao Valor Recuperável	-	-
Outras Variações Patrimoniais Aumentativas	88.310.226,77	44.988.187,12
Variação Patrimonial Aumentativa a Classificar	-	-
Resultado Positivo de Participações	211,04	1.009.337,95
Operações da Autoridade Monetária	-	-



TÍTULO	DEMONSTRAÇÕES DAS VARIAÇÕES PATRIMONIAIS - TODOS OS ORÇAMENTOS
--------	--

SUBTÍTULO	20203 - AGENCIA NACIONAL DO CINEMA - AUTARQUIA
-----------	--

ÓRGÃO SUPERIOR	42000 - MINISTERIO DA CULTURA
----------------	-------------------------------

VALORES EM UNIDADES DE REAL

VARIAÇÕES PATRIMONIAIS QUANTITATIVAS		
	2016	2015
Reversão de Provisões e Ajustes para Perdas	-	-
Diversas Variações Patrimoniais Aumentativas	88.310.015,73	43.978.849,17
VARIAÇÕES PATRIMONIAIS DIMINUTIVAS	1.425.772.490,22	3.100.405.214,15
Pessoal e Encargos	85.629.450,88	79.640.290,79
Remuneração a Pessoal	67.567.484,69	63.089.602,59
Encargos Patronais	13.591.710,91	13.098.516,64
Benefícios a Pessoal	3.659.146,08	2.643.884,89
Outras Var. Patrimoniais Diminutivas - Pessoal e Encargos	811.109,20	808.286,67
Benefícios Previdenciários e Assistenciais	334.001,20	307.256,35
Aposentadorias e Reformas	334.001,20	307.256,35
Pensões	-	-
Benefícios de Prestação Continuada	-	-
Benefícios Eventuais	-	-
Políticas Públicas de Transferência de Renda	-	-
Outros Benefícios Previdenciários e Assistenciais	-	-
Uso de Bens, Serviços e Consumo de Capital Fixo	49.316.158,79	87.163.298,05
Uso de Material de Consumo	1.084.386,98	173.242,94
Serviços	43.741.971,36	83.448.201,62
Depreciação, Amortização e Exaustão	4.489.800,45	3.541.853,49
Variações Patrimoniais Diminutivas Financeiras	48.685,39	85.992,53
Juros e Encargos de Empréstimos e Financiamentos Obtidos	-	-
Juros e Encargos de Mora	-	27.965,65
Variações Monetárias e Cambiais	-	-
Descontos Financeiros Concedidos	48.685,39	58.026,88
Aportes ao Banco Central	-	-
Outras Variações Patrimoniais Diminutivas Financeiras	-	-
Transferências e Delegações Concedidas	1.268.427.651,22	1.085.127.447,14
Transferências Intragovernamentais	1.263.992.886,30	1.081.203.559,95
Transferências Intergovernamentais	232.393,18	295.237,55
Transferências a Instituições Privadas	-	-
Transferências a Instituições Multigovernamentais	-	-
Transferências a Consórcios Públicos	-	-
Transferências ao Exterior	4.149.775,54	3.628.649,64
Execução Orçamentária Delegada a Entes	-	-
Outras Transferências e Delegações Concedidas	52.596,20	-
Desvalorização e Perda de Ativos e Incorporação de Passivos	161.635,34	1.821.813.207,45
Reavaliação, Redução a Valor Recuperável e Ajustes p/ Perdas	-	4.451.810,03
Perdas com Alienação	-	-
Perdas Involuntárias	149.776,94	5.054,18
Incorporação de Passivos	-	13.130.296,00
Desincorporação de Ativos	11.858,40	1.804.226.047,24



TÍTULO	DEMONSTRAÇÕES DAS VARIAÇÕES PATRIMONIAIS - TODOS OS ORÇAMENTOS
--------	--

SUBTÍTULO	20203 - AGENCIA NACIONAL DO CINEMA - AUTARQUIA
-----------	--

ÓRGÃO SUPERIOR	42000 - MINISTERIO DA CULTURA
----------------	-------------------------------

VALORES EM UNIDADES DE REAL

VARIAÇÕES PATRIMONIAIS QUANTITATIVAS		
	2016	2015
Tributárias	13.261,35	11.503,56
Impostos, Taxas e Contribuições de Melhoria	3.528,09	2.802,71
Contribuições	9.733,26	8.700,85
Custo - Mercadorias, Produtos Vend. e dos Serviços Prestados	-	-
Custo das Mercadorias Vendidas	-	-
Custos dos Produtos Vendidos	-	-
Custo dos Serviços Prestados	-	-
Outras Variações Patrimoniais Diminutivas	21.841.646,05	26.256.218,28
Premiações	-	1.741,44
Resultado Negativo de Participações	-	-
Operações da Autoridade Monetária	-	-
Incentivos	-	-
Subvenções Econômicas	13.892.049,15	20.311.131,03
Participações e Contribuições	-	-
Constituição de Provisões	-	-
Diversas Variações Patrimoniais Diminutivas	7.949.596,90	5.943.345,81
RESULTADO PATRIMONIAL DO PERÍODO	767.568.592,17	-570.529.827,50

VARIAÇÕES PATRIMONIAIS QUALITATIVAS		
	2016	2015

Notas Explicativas às Demonstrações contábeis exigidas pela Lei 4.320/64

Balanco Patrimonial

1. Os créditos a receber de Curto e Longo Prazos, principalmente os provenientes da Contribuição para o Desenvolvimento da Indústria Cinematográfica - Condecine, das Multas por infração a Legislação Cinematográfica e da inscrição em Dívida Ativa da União, não foram plenamente reconhecidos até o fechamento do exercício de 2016;
2. O valor registrado em “Empréstimos e Financiamentos Concedidos”, Ativo Realizável a Longo Prazo, está registrado pelo custo histórico das transferências efetuadas aos agentes financeiros (BNDES e FINEP), linha de Financiamento a Empresas do FSA; e
3. O item Investimentos, participações permanentes avaliadas pelo método da equivalência patrimonial, está registrado pelo valor histórico do custo da transferência efetuada ao agente financeiro (BNDES e FINEP), proveniente da linha de Investimento em Empresas e Projetos. Dessa forma, não foi possível fazer a equivalência patrimonial, em função da falta de informações necessárias para a mensuração da referida equivalência.

Balanco Financeiro

4. A maior parte dos ingressos e dispêndios orçamentários e extraorçamentários verificados no Balanco Financeiro se devem aos destaques efetuados do FSA para ANCINE, os quais geraram movimentação financeira expressiva para o pagamento de RP, independentes da execução orçamentária, assim a maior parte do valor refere-se a pagamentos de RP provenientes de dotações orçamentárias do FSA;

Demonstração das Variações Patrimoniais

5. A maior parte das variações patrimoniais ativas e passivas se devem ao fato de toda a execução orçamentária do FSA ser feita pela ANCINE, por meio de destaques orçamentários. Pode-se destacar, ainda, que a ANCINE é o agente arrecadador da maior parte das receitas destinadas ao FSA, gerando, dessa forma, valores expressivos na arrecadação – Variação ativa – e na aplicação dos recursos arrecadados – Variação Passiva;